

Para salir de la pantalla completa, pulsa **Esc**

MEIDAS SENA NACIONAL (Modo de compatibilidad) - Word

Archivo Inicio Insertar Diseño Disposición Referencias Correspondencia Revisar Vista Ayuda Acrobat ¿Qué desea hacer?

Modo de lectura Diseño de lectura Diseño web Borrador Esquema Inmersivo Reader Inmersivo Vertical En paralelo Panel de navegación Mostrar Regla Líneas de la cuadrícula Panel de navegación Mostrar Zoom 100% Nueva ventana Organizar todo Ver en paralelo Desplazamiento automático Redimensionar posición de la ventana Cambiar ventanas Macros Propiedades SharePoint

OT 862 Nombre del Colectivo: COMUNIDAD INDIGENA DIMAS O'NEL MAJIN

Ubicación: municipio Puerto Caicedo – Putumayo-Vereda La Esmeralda

Población 51 familias y 163 integrantes

Realizar una jornada presencial de orientación y socialización de oferta institucional del SENA, con los líderes de la COMUNIDAD INDIGENA DIMAS O'NEL MAJIN, para identificar necesidades y concertar procesos de formación con enfoque diferencial étnico-territorial enfocados en la

Página 1 de 2 769 palabras Español (Colombia) Accesibilidad: No disponible

Diana Milena Silgado Ramírez

2:43 / 45:06

DR AN MS NA YA SM IE AG BP ALEXAN... Bety Yol... JZ Julian Le... Juan Dav... MP Marthia L... Natalia J... LB AG Liney Jes... Alexandr... DM +3 Daniela ...

Autoguardado Documento58 - Word

Archivo Inicio Insertar Dibujo Diseño Disposición Referencias Correspondencia Revisar Vista Ayuda Acrobat

Pegar Fuente Párrafo Estilos Edición Crear un PDF Dictar Confidencialidad Editor Complementos

OT 873 CABILDO INDÍGENA INGA MUSURRUNACUNA

UBICACIÓN:	Plamonte, Cauca.
REPRESENTANTE LEGAL	Carlos <u>Ayende Yanazona</u>
EXTENSIÓN:	32 ha
POBLACIÓN:	76 personas <u>distribuidas en 22 familias</u>
MODALIDAD DE INGRESO	<u>Solicitud por primera vez</u>

Socializar la oferta institucional para el **CABILDO INDÍGENA MUSURRUNACUNA** con el fin de identificar las necesidades de formación e implementar un plan para el Colectivo con enfoque diferencial étnico territorial, enfocados en la asesoría y acompañamiento para mejorar los procesos productivos de la comunidad, sus cultivos, tecnificación y comercialización.

Nota 1: El número de los asistentes, lugar de ejecución, aspectos metodológicos, estarán a cargo del SENA regional Putumayo, y serán concertados entre la entidad y el gobernador del Colectivo o quien haga sus veces.

Nota 2: El Cabildo indígena deberá enviar la documentación solicitada por el SENA para el cumplimiento de la medida, así mismo, cumplir con el perfil solicitado para la oferta

Página 1 de 2 720 palabras Español (Colombia) Predicciones de texto: activado Accesibilidad: es necesario investigar Concentración 100%

Maria Jose Bautista Sanchez

7:07 / 45:06

DR AN MS NA YA SM IE AG BP ALEXAN... Marthia L... Bety Yol... JZ Julian Le... Juan Dav... MP AG DM +2 Natalia J...

PowerPoint presentation titled "PRESENTACIÓN MEDIDAS SENA.pptx" by Bety Yolanda Realpe Pitacuar. The slide displays the logo of COLOMBIA VIDA and SER (Subdirección de Evaluación del Riesgo).

**MEDIDA SENA**

**MEDIDA #1.**  
Socializar la oferta institucional con el fin de identificar sus necesidades de formación e implementar un plan de formación para el Colectivo con enfoque diferencial étnico territorial.

**Nota 1:** El Numero de los asistentes, lugar de ejecución, aspectos metodológicos, estarán a cargo del SENA regional del Nariño y serán concertados entre la entidad y el representante legal del colectivo o quien haga sus veces.

**Nota 2:** La comunidad deberá enviar la documentación solicitada por el SENA para el cumplimiento de la medida, así mismo, cumplir con el perfil solicitado para la oferta convocada.

**Nota 3:** La capacitación en Proyectos productivos se realizará de acuerdo a los proyectos que este desarrollando el colectivo y no incluirá financiación por parte del SENA.

**Nota 4:** La realización de la actividad está sujeta a las condiciones de seguridad en el Municipio y Territorio del Colectivo. Estas condiciones de seguridad deberán ser confirmadas por la Fuerza Pública presente en el territorio y por las autoridades de la Comunidad que permita el ingreso de los instructores.

**Nota 5:** La Unidad Nacional de Protección remitirá la información del contacto actualizado del representante legal o quien haga sus veces.

Diapositiva 14 de 15 | Español (América latina) | Accesibilidad: es necesario investigar

Word document titled "MEDIDAS SENA - Word" by Daniela Prada Morera. The document contains the following text:

Socializar la oferta institucional con el fin de identificar sus necesidades de formación e implementar un plan de formación para el Resguardo Indígena Piguambi Palangala con enfoque diferencial étnico territorial.

**Nota 1:** El Número de los asistentes, lugar de ejecución, aspectos metodológicos, estarán a cargo del SENA regional Nariño y serán concertados entre la entidad y el Representante Legal del colectivo o quien haga sus veces.

**Nota 2:** La comunidad deberá enviar la documentación solicitada por el SENA para el cumplimiento de la medida, así mismo, cumplir con el perfil solicitado para la oferta convocada.

**Nota 3:** La realización de la actividad está sujeta a las condiciones de seguridad en el Municipio de Tumaco. Estas condiciones de seguridad deberán ser confirmadas por la Fuerza Pública presente en el territorio y por las autoridades de la Comunidad que permita el ingreso de los instructores y el acompañamiento permanente durante el proceso de implementación de la medida.

**Nota 4:** La Unidad Nacional de Protección remitirá la información del contacto actualizado del Representante legal para que se pueda establecer el número de participantes en la socialización con el SENA.

**Nota 5:** La vigencia de la medida será para el año 2025 – 2026.

Página 1 de 3 | 648 palabras | Español (Colombia) | Accesibilidad: todo correcto

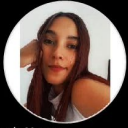

Natalia Jurado Montoya



Julian Lemos Zapata



Sully Aragon Mayo



Ivan Felipe Betancur Espejo



Martha Lucia Ramirez Palta



Juan David Quintero Agudelo



Neidy Paola Ardila Ariza



Liney Jesieth De La Cruz Beltran



Marcela Ester Araujo Rivero